

**Agenzia del Territorio
CATASTO FABBRICATI
Ufficio Provinciale di
Savona**

Dichiarazione protocollo n. SV0124596 del 16/10/2006

Planimetria di u.i.u. in Comune di Celle Ligure

Via Biestri Carlo

civ. 3

Identificativi Catastali:

Sezione:

Foglio: 5

Particella: 1324

Subalterno: 29

Compilata da:
Buttini Luigi

Iscritto all'albo:
Geometri

Prov. Genova

N. 2399

Scheda n. 1

Scala 1:200

Allegato E)

PIANO 1° SOTTOSTRADA

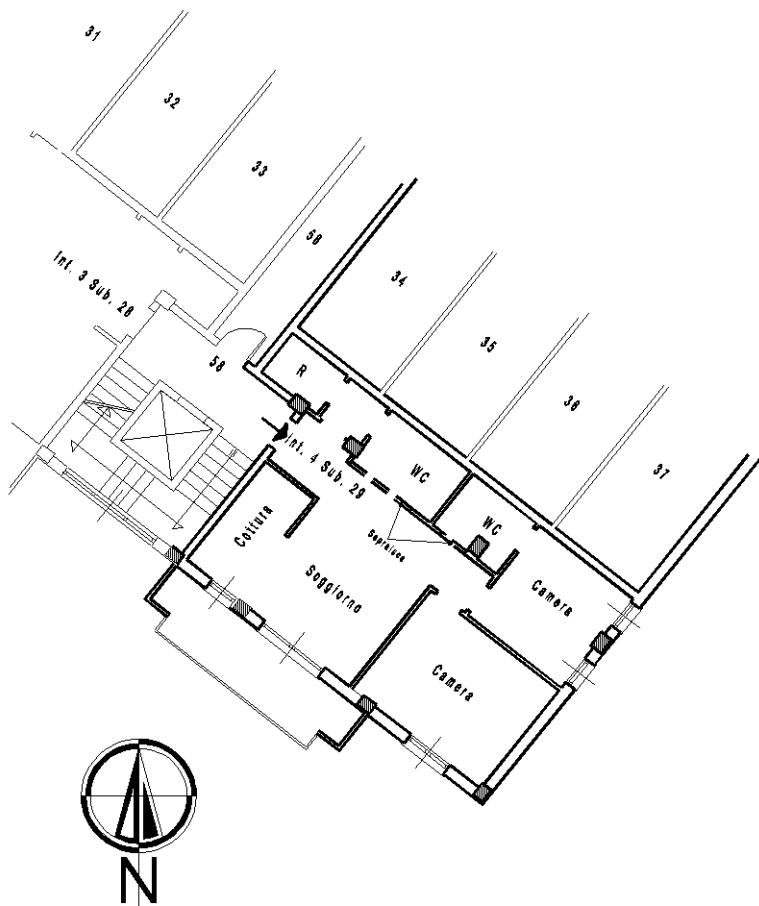

**Agenzia del Territorio
CATASTO FABBRICATI
Ufficio Provinciale di
Savona**

Dichiarazione protocollo n. SV0124596 del 16/10/2006

Planimetria di u.i.u. in Comune di Celle Ligure

Via Biestri Carlo

civ. 3

Identificativi Catastali:

Sezione:

Foglio: 5

Particella: 1324

Subalterno: 24

Compilata da:
Buttini Luigi

Iscritto all'albo:
Geometri

Prov. Genova

N. 2399

Scheda n. 1

Scala 1:200

PIANO 2° SOTTOSTRADA h. 270

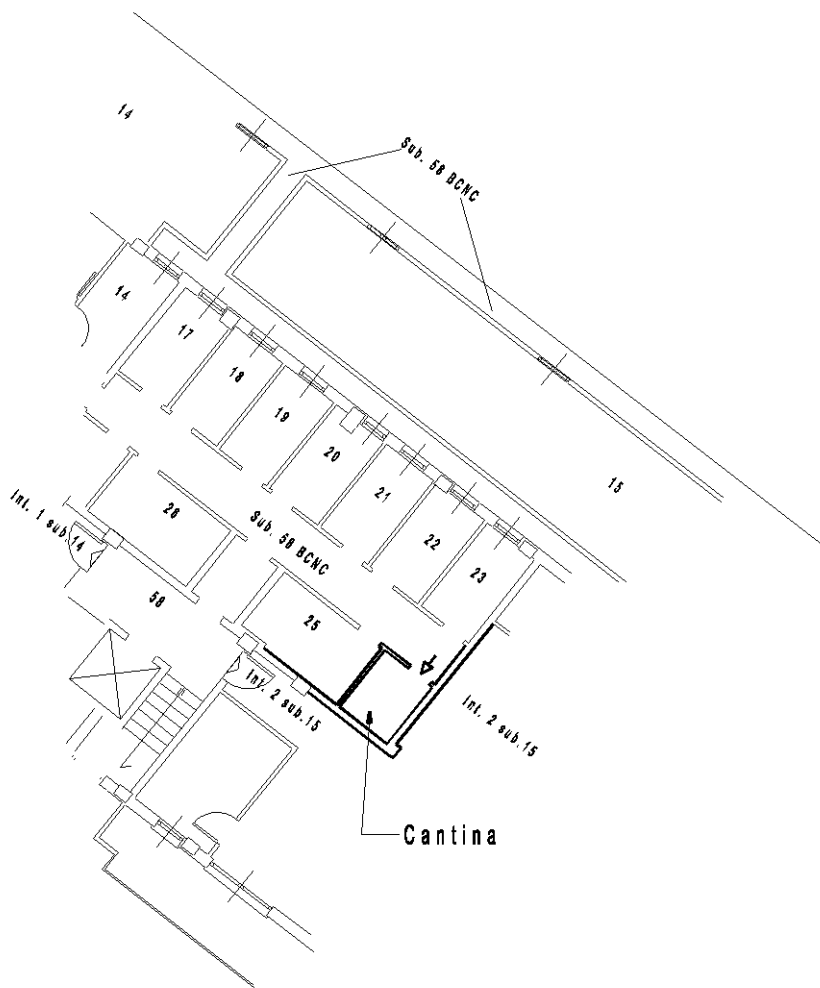

Ultima planimetria in atti

**Agenzia del Territorio
CATASTO FABBRICATI
Ufficio Provinciale di
Savona**

Dichiarazione protocollo n. SV0124596 del 16/10/2006

Planimetria di u.i.u. in Comune di Celle Ligure

Via Biestri Carlo

civ. 3

Identificativi Catastali:

Sezione:

Foglio: 5

Particella: 1324

Subalterno: 10

Compilata da:
Buttini Luigi

Iscritto all'albo:
Geometri

Prov. Genova

N. 2399

Scheda n. 1

Scala 1:200

PIANO 3° SOTTOSTRADA

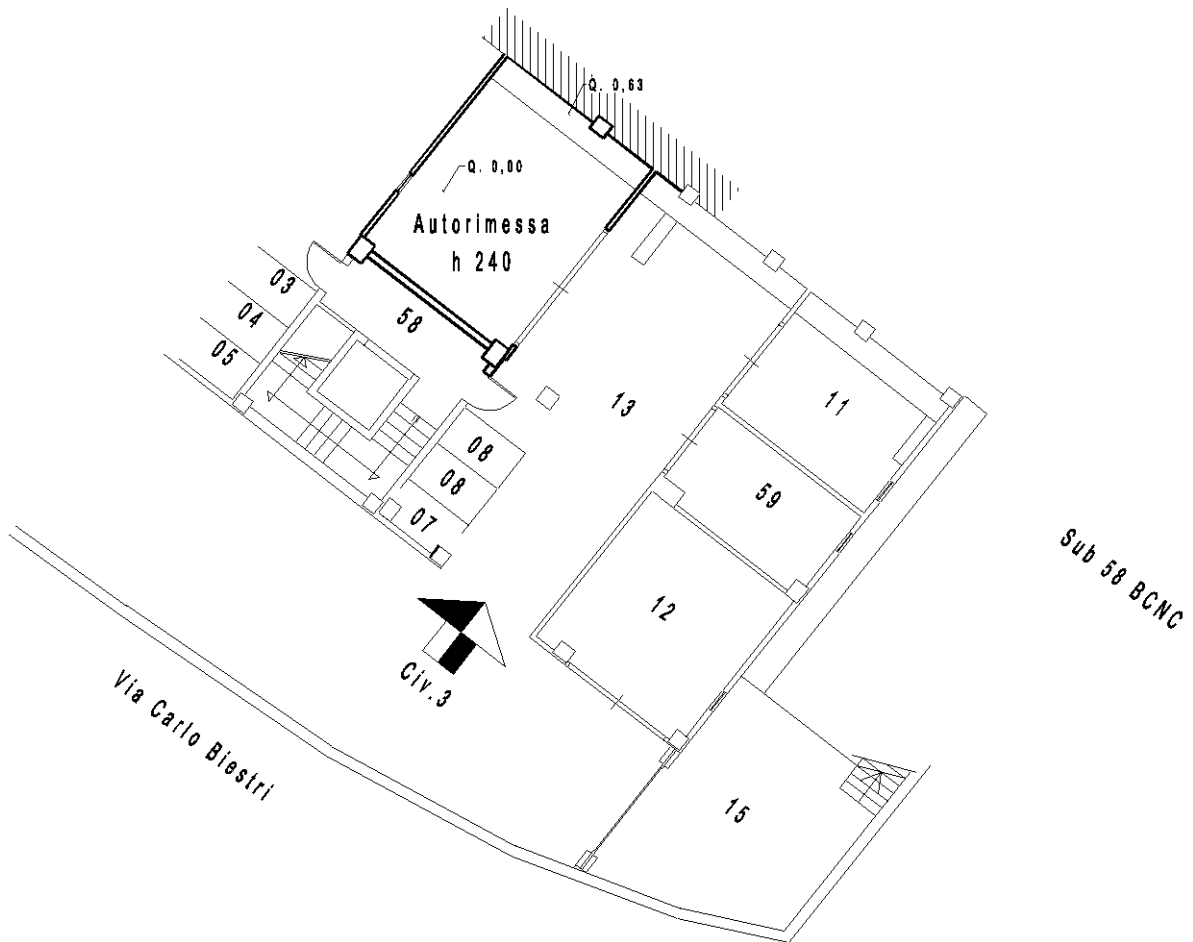

Ultima planimetria in atti