

MODULARIO
F. rig. rend. 487



MINISTERO DELLE FINANZE
DIREZIONE GENERALE DEL CATASTO E DEI SS.TT.EE.
CATASTO EDILIZIO URBANO (RDL 13-4-1939, n. 652)

MOD. BN (CEU)

LIRE
500

Planimetria di u.i.u. in Comune di Albenga via Pagliari civ. 4

PIANO QUARTO

ALLOGGIO INT. 13

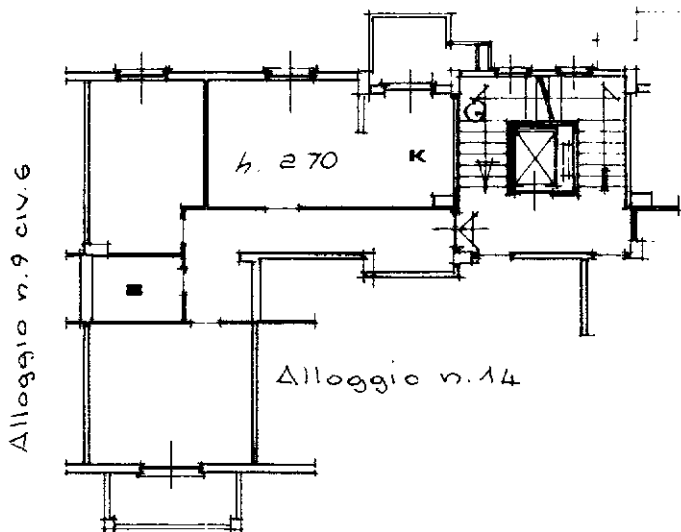

VIA PAGLIARI

PIANO QUINTO

SOFFITTA

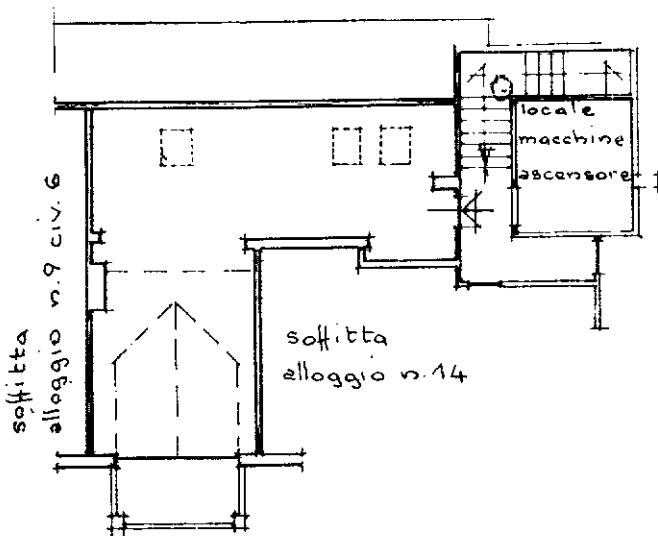

VIA PAGLIARI

ORIENTAMENTO

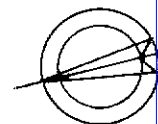

SCALA DI 1:200

Dichiarazione di N.C.
Denuncia di variazione

Compilata dal Geometra
(Titolo, cognome e nome)
PISANU Mario
Iscritto all'albo dei Geometri
della provincia di Savona n. 1138

RISERVATO ALL'UFFICIO

Identificativi catastali
Ultima planimetria in atti
n. 1479 sub. 41

Catasto dei Fabbricati - Situazione al 18/08/2023 - Comune di ALBENGA(A145) - < Sez. urbana ALB - Foglio 14 - Particella 1479 - Subalterno 41 >
VIA DOTTOR M. PAGLIARI n. 4 Interno 13 Piano 4